戸田市立戸田南小学校

「非認知能力」育成プログラム ～社会で生き抜くための非認知の力の育成～

学校教育目標　【気づく(知)・助け合う(徳)・きたえる(体)】

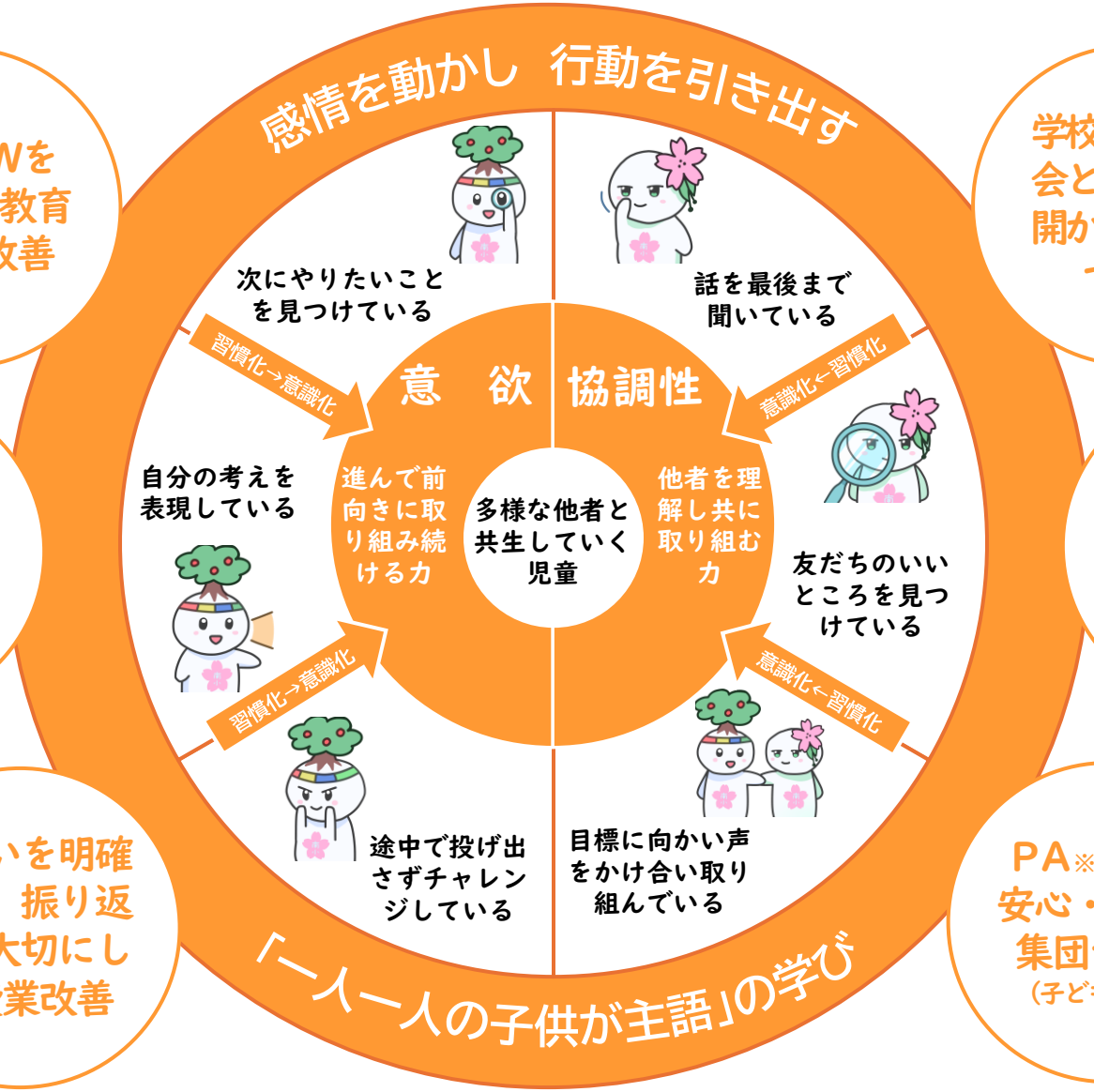

AiGROWをいかした教育活動の改善

UDの視点をもった授業づくり

ねらいを明確にし、振り返りを大切にした授業改善

学校運営協議会と連携した開かれた学校づくり

ICTを活用したM段階※の実践

※戸田市版SAMRモデル

PA※による安心・安全な集団づくり（子ども&大人）

※プロジェクト・アドベンチャー