

# はじめのいっぽ

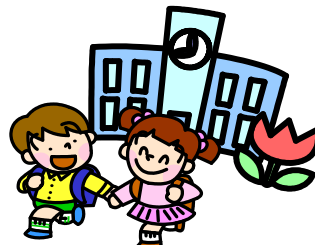

戸田市立美女木小学校  
第1学年 学年だより  
令和7年12月24日

## 冬休み号



## よいお年を・・・



25日から冬休みが始まります。お正月を中心とする行事を通じ、伝統的な風習に触れさせたり、家族の一員であるという自覚をもたせたりするよい機会として、この冬休みを活用していただけると幸いです。

事故やけがには、十分気を付け、楽しい冬休みをお過ごしください。1月8日（木）に、ひとまわり成長した元気なお子様たちに会えることを楽しみにしています。



## 冬休みの取組



①自主学習（提出の必要はありません。あのね帳など、学校のノートを使ってもよいです。）

（例）・国語・・・カタカナ・漢字の練習、読んだ本の紹介文、日記、作文、音読

・算数・・・計算ドリルの復習、教科書の問題の復習、ミライシード、計算カード

・音楽・・・鍵盤ハーモニカ、歌、音楽の鑑賞

・体育・・・なわとび、ボール投げ、時間走、

・生活・・・昔遊び（遊び方や、遊んだ感想）、冬の生き物の観察、家のお手伝い

・図工・・・工作、絵を描く（テーマを決める）



②読書（読書カードに記入）

③なわとび（なわとびカードに記入）

④書きぞめの練習3枚（1枚だけ提出）



## はじめの会の持ち物

- |                                 |                                     |
|---------------------------------|-------------------------------------|
| <input type="checkbox"/> 筆記用具   | <input type="checkbox"/> なわとびカード    |
| <input type="checkbox"/> 連絡帳    | <input type="checkbox"/> 書きぞめ1枚     |
| <input type="checkbox"/> 連絡袋    | <input type="checkbox"/> 上履き        |
| <input type="checkbox"/> クロムブック | <input type="checkbox"/> 雑巾1枚（記名する） |

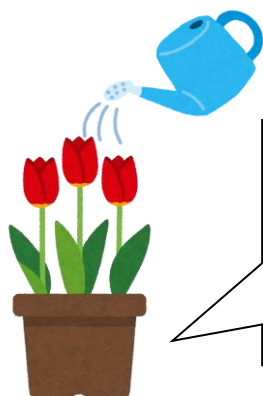

冬休み中に学校に来たら、水やりをしてお花のお世話をしてください。  
よろしくお願いします。

## 冬休み前に持ち帰ったもの

- ☐ 日記帳「ねえねえ あのね」
- ☐ 道具箱の中身  
（カラーペン、パス、色鉛筆）
- ☐ 道具袋  
（のり、セロハンテープ、ボンド、はさみ）
- ☐ こま袋   ☐ 書きぞめ手本
- ☐ 縄跳び   ☐ 体操着
- ☐ 上履き   ☐ 手提げ
- ☐ 鍵盤ハーモニカ（ホースを洗いましょう）

※手入れをして来年も気持ちよく使えるように  
しましょう！

9日以降、少しずつ学校に持ってきてください。